

PETA JABATAN
BIRO AKADEMIK, KEMAHASISWAAN, DAN KERJA SAMA
UNIVERSITAS MUSAMUS

Rekapitulasi	Jumlah		
	B	K	F
Eselon II	0	1	-1
Eselon III	0	2	-2
Eselon IV	0	5	-5
JFT	0	0	0
JFU	1	19	-18
	1	27	-26

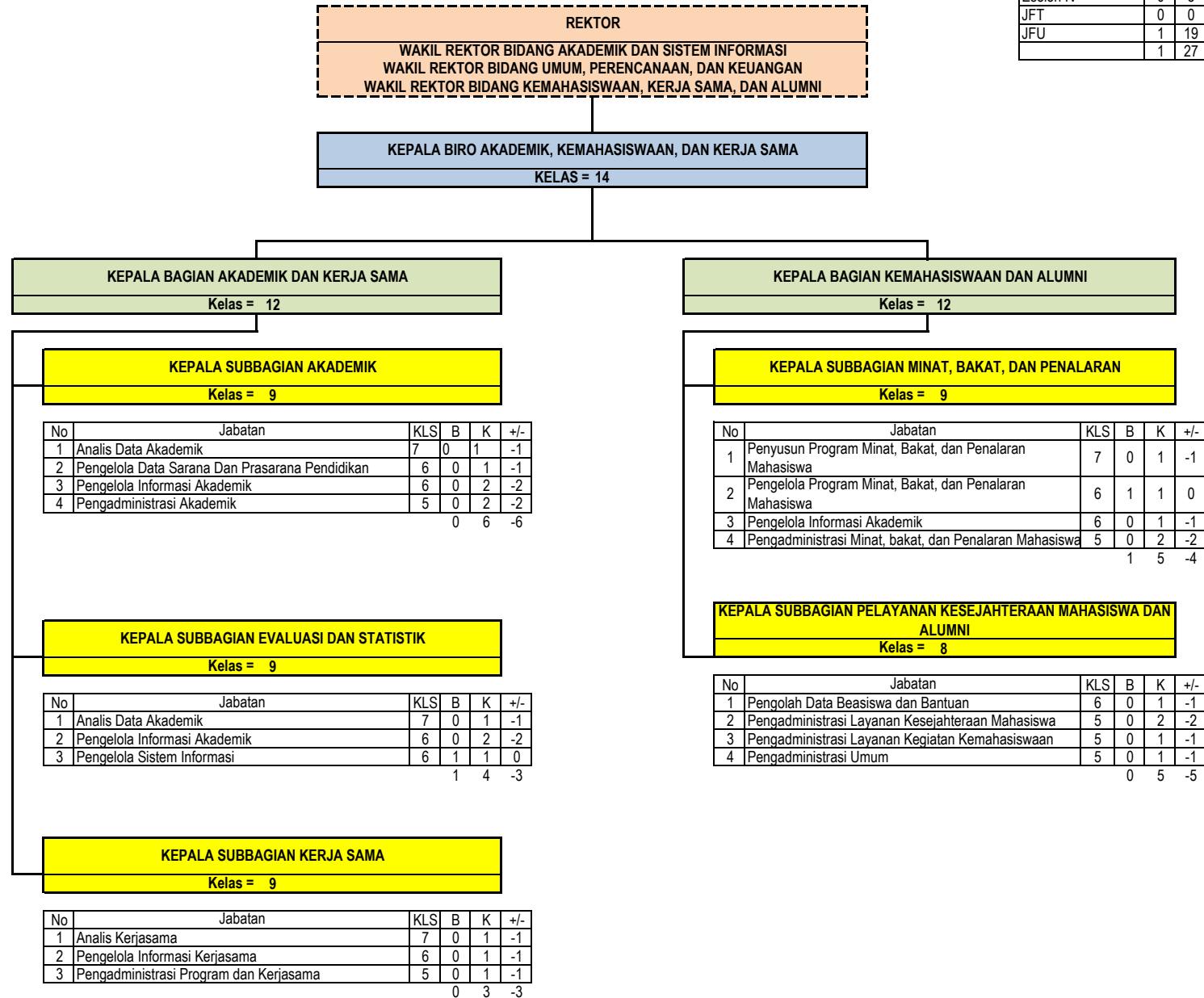

PETA JABATAN
 BIRO UMUM, PERENCANAAN, DAN KEUANGAN
 UNIVERSITAS MUSAMUS

Rekapitulasi	Jumlah		
	B	K	F
Eselon II	0	1	-1
Eselon III	0	2	-2
Eselon IV	0	5	-5
JFT	0	5	-5
JFU	5	109	-104
	5	122	-117

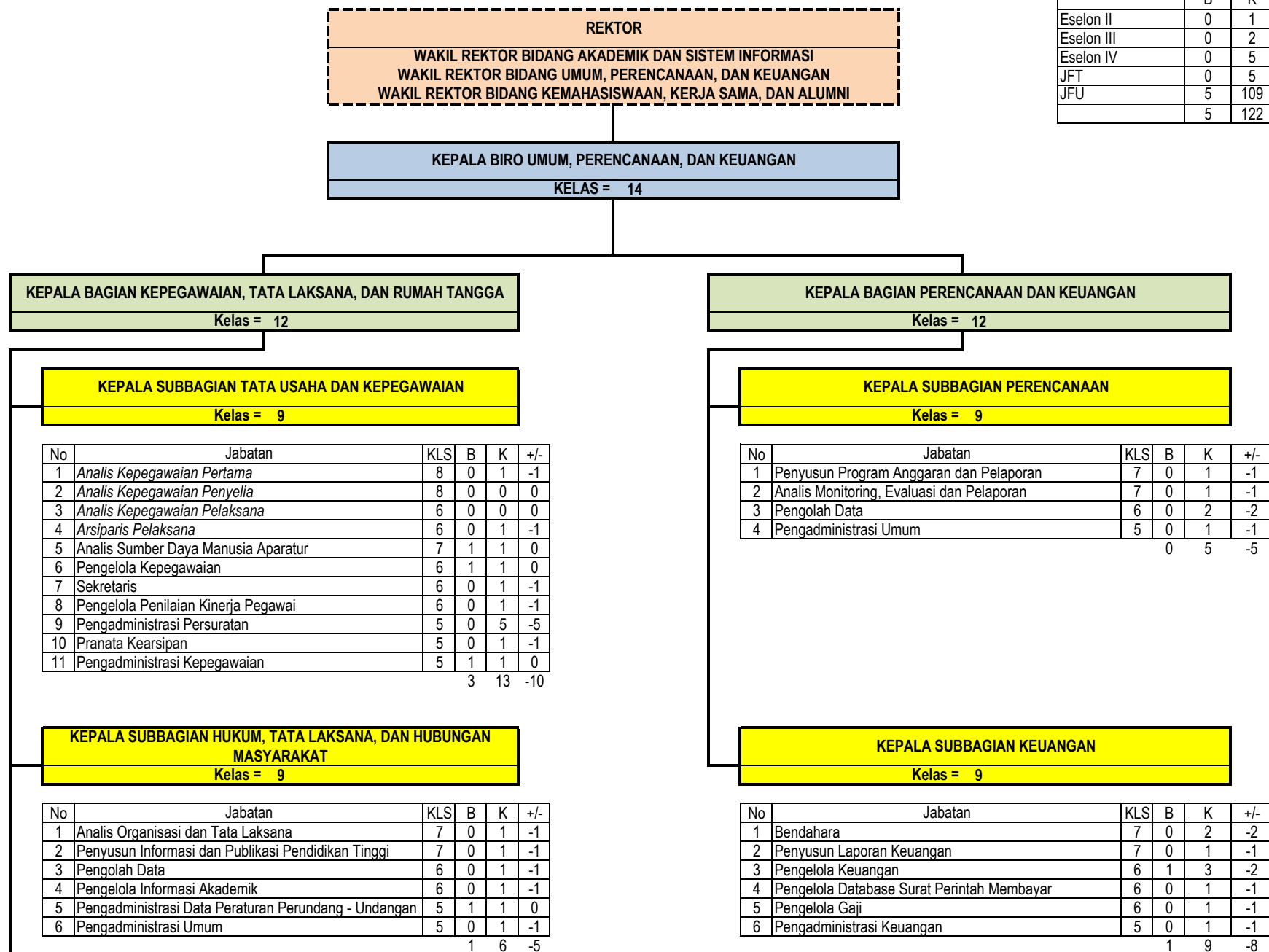

KEPALA SUBBAGIAN RUMAH TANGGA DAN BARANG MILIK NEGARA

Kelas = 9

No	Jabatan	KLS	B	K	+/-
1	<i>Pengelola Pengadaan Barang/Jasa Pertama</i>	8	0	1	-1
2	<i>Dokter</i>	8	0	1	-1
3	<i>Perawat Pemula</i>	5	0	1	-1
4	Analisis Kebijakan Barang Milik Negara	7	0	1	-1
5	Pengelola Barang Milik Negara	6	0	1	-1
6	Pengadministrasi Umum	5	0	3	-3
7	Pengadministrasi Teknis Pemeriksaan dan Perawatan Kendaraan Bermotor	5	0	1	-1
8	Teknisi Peralatan Kantor	5	0	5	-5
9	Pengemudi	3	0	10	-10
10	Petugas Keamanan	3	0	22	-22
11	Pramu Taman	3	0	8	-8
12	Pemelihara Sarana Dan Prasarana	3	0	5	-5
13	Pramu Bakti	1	0	22	-22
		0	81	-81	

**PETA JABATAN
FAKULTAS TEKNIK
UNIVERSITAS MUSAMUS**

Rekapitulasi	Jumlah		
	B	K	F
Eselon II	0	0	0
Eselon III	0	1	-1
Eselon IV	0	2	-2
JFT	32	176	-144
JFU	1	12	-11
	33	191	-158

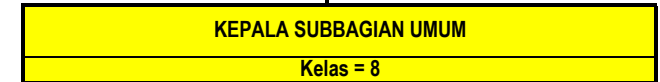
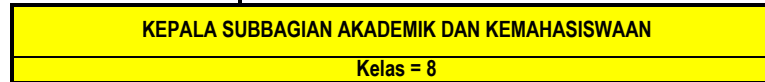
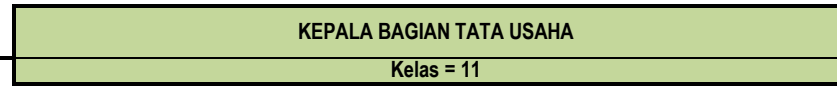

No	Jabatan	KLS	B	K	+/-
1	Pengelola Informasi Akademik	6	0	2	-2
2	Pengadministrasi Akademik	5	0	2	-2
3	Pengadministrasi Sarana dan Prasarana	5	0	1	-1
4	Pengadministrasi Kemahasiswaan dan Alumni	5	0	1	-1
			0	6	-6

No	Jabatan	KLS	B	K	+/-
1	Pengelola Keuangan	6	0	1	-1
2	Pengadministrasi Persuratan	5	0	2	-2
3	Pengadministrasi Kepegawaian	5	0	1	-1
4	Pengadministrasi Umum	5	1	1	0
5	Teknisi Sarana dan Prasarana Pendidikan	5	0	1	-1
			1	6	-5



No	Jabatan	KLS	B	K	+/-
1	Dosen				
	a Guru Besar		0	11	-11
	b Lektor Kepala		1	17	-16
	c Lektor		20	35	-15
	d Asisten Ahli		9	98	-89
2	Kepala Laboratorium		0	6	-6
3	Pranata Laboratorium Pendidikan Muda	9	0	1	-1
4	Pranata Laboratorium Pendidikan Pertama	8	0	1	-1
5	Pranata Laboratorium Pendidikan Penyelia	8	0	1	-1
6	Pranata Laboratorium Pendidikan Pelaksana Lanjutan	7	0	1	-1
7	Pranata Laboratorium Pendidikan Pelaksana	6	0	1	-1
8	Teknisi Laboratorium	5	1	1	0

31 173 -142

**PETA JABATAN
FAKULTAS PERTANIAN
UNIVERSITAS MUSAMUS**

Rekapitulasi	Jumlah		
	B	K	F
Eselon II	0	0	0
Eselon III	0	1	-1
Eselon IV	0	2	-2
JFT	16	127	-111
JFU	0	12	-12
	16	142	-126

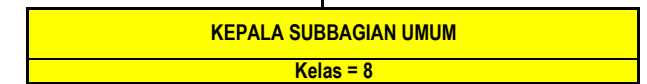
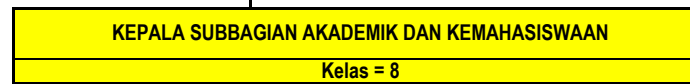
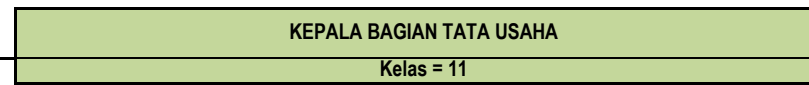

No	Jabatan	KLS	B	K	+/-
1	Pengelola Informasi Akademik	6	0	2	-2
2	Pengadministrasi Akademik	5	0	2	-2
3	Pengadministrasi Sarana dan Prasarana	5	0	1	-1
4	Pengadministrasi Kemahasiswaan dan Alumni	5	0	1	-1
			0	6	-6

No	Jabatan	KLS	B	K	+/-
1	Pengelola Keuangan	6	0	1	-1
2	Pengadministrasi Persuratan	5	0	2	-2
3	Pengadministrasi Kepegawaian	5	0	1	-1
4	Pengadministrasi Umum	5	0	1	-1
6	Teknisi Sarana dan Prasarana Pendidikan	5	0	1	-1
			0	6	-6



No	Jabatan	KLS	B	K	+/-
1	Dosen				
	a Guru Besar		0	12	-12
	b Lektor Kepala		0	18	-18
	c Lektor		14	25	-11
	d Asisten Ahli		2	60	-58
2	Kepala Laboratorium		0	5	-5
3	Pranata Laboratorium Pendidikan Muda	9	0	1	-1
4	Pranata Laboratorium Pendidikan Pertama	8	0	1	-1
5	Pranata Laboratorium Pendidikan Penyelia	8	0	1	-1
6	Pranata Laboratorium Pendidikan Pelaksana Lanjutan	7	0	1	-1
7	Pranata Laboratorium Pendidikan Pelaksana	6	0	0	0
8	Teknisi Laboratorium	5	0	1	-1

16 125 -109

**PETA JABATAN
FAKULTAS EKONOMI DAN BISNIS
UNIVERSITAS MUSAMUS**

Rekapitulasi	Jumlah		
	B	K	F
Eselon II	0	0	0
Eselon III	0	1	-1
Eselon IV	0	2	-2
JFT	9	107	-98
JFU	0	12	-12
	9	122	-113

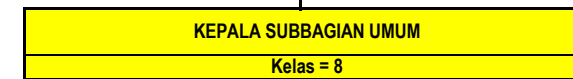
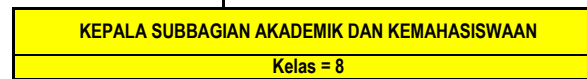
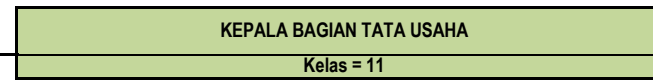

No	Jabatan	KLS	B	K	+/-
1	Pengelola Informasi Akademik	6	0	2	-2
2	Pengadministrasi Akademik	5	0	2	-2
3	Pengadministrasi Sarana dan Prasarana	5	0	1	-1
4	Pengadministrasi Kemahasiswaan dan Alumni	5	0	1	-1
		0	6		-6

No	Jabatan	KLS	B	K	+/-
1	Pengelola Keuangan	6	0	1	-1
2	Pengadministrasi Persuratan	5	0	2	-2
3	Pengadministrasi Kepegawaian	5	0	1	-1
4	Pengadministrasi Umum	5	0	1	-1
5	Teknisi Sarana dan Prasarana Pendidikan	5	0	1	-1
		0	6		-6

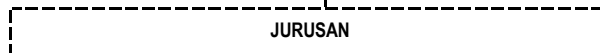

No	Jabatan	KLS	B	K	+/-
1	Dosen				
	a Guru Besar		0	5	-5
	b Lektor Kepala		0	11	-11
	c Lektor		8	25	-17
	d Asisten Ahli		1	60	-59
2	Kepala Laboratorium		0	3	-3
3	Pranata Laboratorium Pendidikan Muda	9	0	1	-1
4	Pranata Laboratorium Pendidikan Pertama	8	0	0	0
5	Pranata Laboratorium Pendidikan Penyelia	8	0	0	0
6	Pranata Laboratorium Pendidikan Pelaksana Lanjutan	7	0	0	0
7	Pranata Laboratorium Pendidikan Pelaksana	6	0	0	0
8	Teknisi Laboratorium	5	0	1	-1
		9	106		-97

**PETA JABATAN
FAKULTAS ILMU SOSIAL DAN ILMU POLITIK
UNIVERSITAS MUSAMUS**

Rekapitulasi	Jumlah		
	B	K	F
Eselon II	0	0	0
Eselon III	0	1	-1
Eselon IV	0	2	-2
JFT	0	0	0
JFU	0	6	-6
	0	9	-9

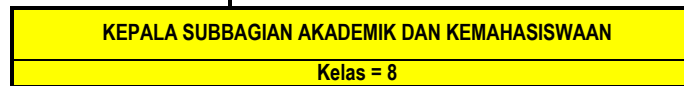
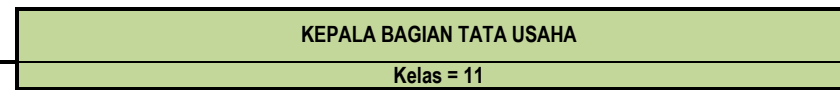

No	Jabatan	KLS	B	K	+/-
1	Pengelola Informasi Akademik	6	0	2	-2
2	Pengadministrasi Akademik	5	0	2	-2
3	Pengadministrasi Sarana dan Prasarana	5	0	1	-1
4	Pengadministrasi Kemahasiswaan dan Alumni	5	0	1	-1
			0	6	-6

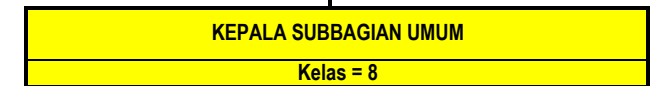

No	Jabatan	KLS	B	K	+/-
1	Pengelola Keuangan	6	0	1	-1
2	Pengadministrasi Persuratan	5	0	2	-2
3	Pengadministrasi Kepegawaian	5	0	1	-1
4	Pengadministrasi Umum	5	0	1	-1
5	Teknisi Sarana dan Prasarana Pendidikan	5	0	1	-1
			0	6	-6

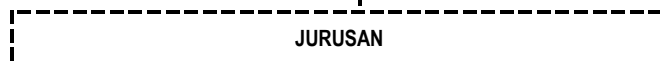

No	Jabatan	KLS	B	K	+/-
1	Dosen				
a	Guru Besar		0	5	-5
b	Lektor Kepala		0	8	-8
c	Lektor		4	14	-10
d	Asisten Ahli		1	35	-34
			5	62	-57

**PETA JABATAN
FAKULTAS KEGURUAN DAN ILMU PENDIDIKAN
UNIVERSITAS MUSAMUS**

Rekapitulasi	Jumlah		
	B	K	F
Eselon II	0	0	0
Eselon III	0	1	-1
Eselon IV	0	2	-2
JFT	16	184	-168
JFU	0	12	-12
	16	199	-183

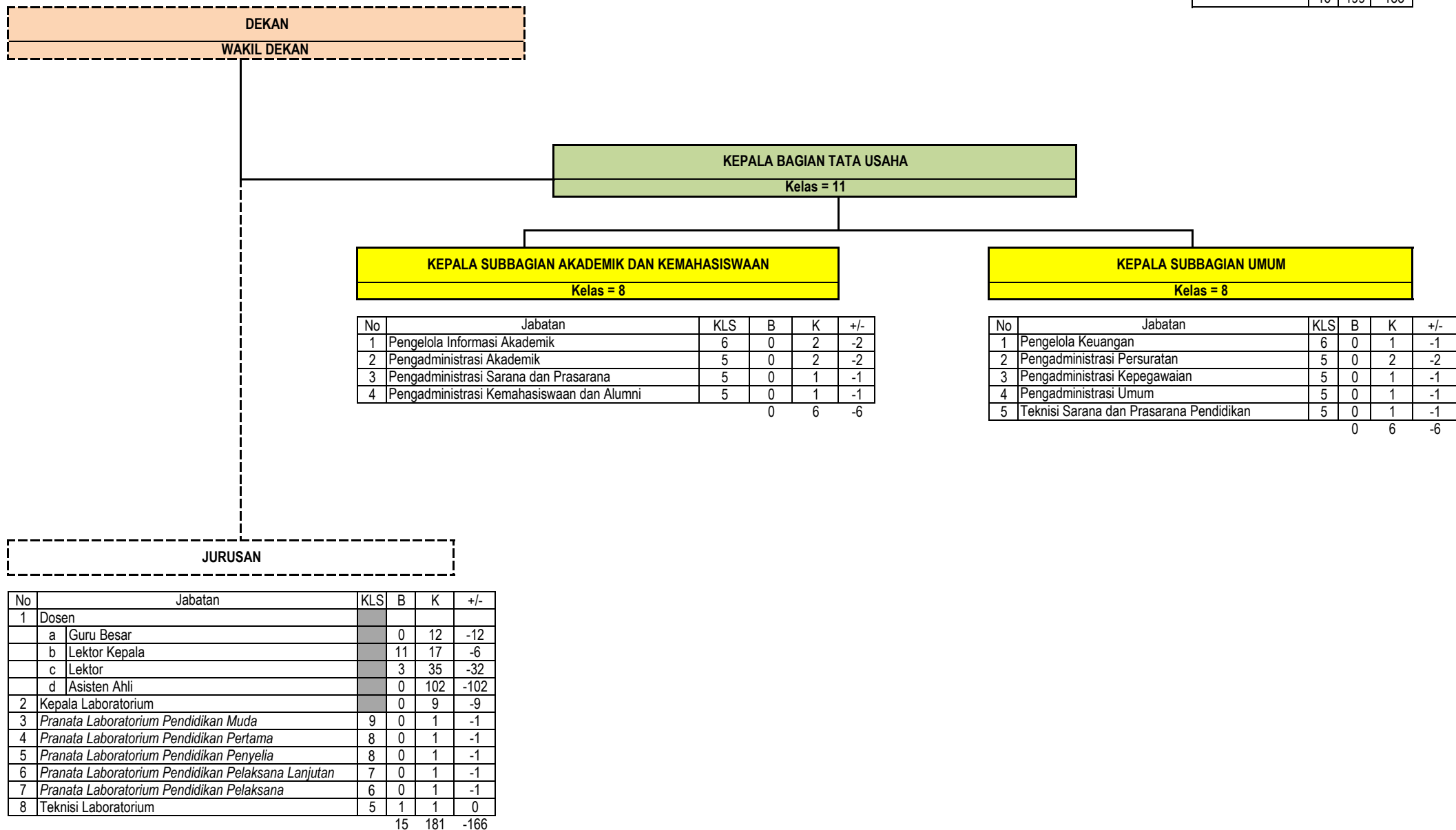

Rekapitulasi	Jumlah		
	B	K	F
Eselon II	0	0	0
Eselon III	0	0	0
Eselon IV	0	1	-1
JFT	6	79	-73
JFU	0	11	-11
	6	91	-85

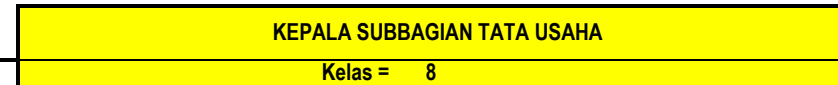

No	Jabatan	KLS	B	K	+/-
1	Pengelola Keuangan	6	0	1	-1
2	Pengelola Informasi Akademik	6	0	2	-2
3	Pengadministrasi Sarana dan Prasarana	5	0	1	-1
4	Pengadministrasi Kemahasiswaan dan Alumni	5	0	1	-1
5	Pengadministrasi Akademik	5	0	2	-2
6	Pengadministrasi Keuangan	5	0	1	-1
7	Pengadministrasi Kepegawaian	5	0	1	-1
8	Teknisi Sarana dan Prasarana Pendidikan	5	0	1	-1
9	Pengadministrasi Persuratan	5	0	1	-1
			0	11	-11

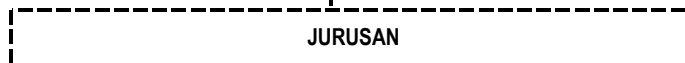

No	Jabatan	KLS	B	K	+/-
1	Dosen				
	a Guru Besar		0	3	-3
	b Lektor Kepala		0	7	-7
	c Lektor		2	15	-13
	d Asisten Ahli		4	50	-46
2	Kepala Laboratorium		0	1	-1
3	Pranata Laboratorium Pendidikan Muda	9	0	1	-1
4	Pranata Laboratorium Pendidikan Pertama	8	0	0	0
5	Pranata Laboratorium Pendidikan Penyelia	8	0	0	0
6	Pranata Laboratorium Pendidikan Pelaksana Lanjutan	7	0	0	0
7	Pranata Laboratorium Pendidikan Pelaksana	6	0	0	0
8	Teknisi Laboratorium	5	0	1	-1
			6	78	-72

**PETA JABATAN
LEMBAGA PENELITIAN DAN PENGABDIAN KEPADA MASYARAKAT
UNIVERSITAS MUSAMUS**

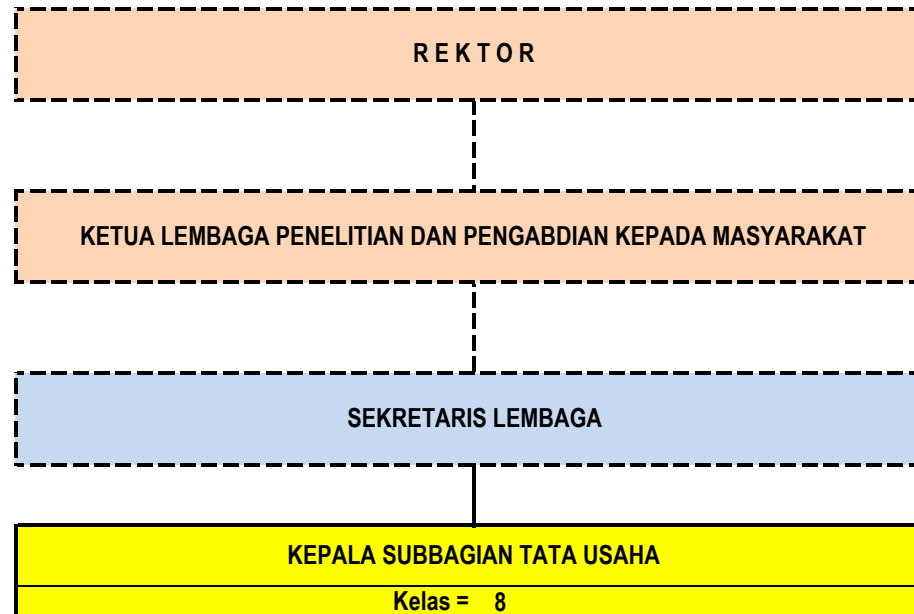

No	Jabatan	KLS	B	K	+/-
1	Pengolah Data	6	0	1	-1
2	Pengelola Data	6	0	1	-1
3	Pengadministrasi Umum	5	0	1	-1
4	Pengadministrasi Keuangan	5	0	1	-1
5	Pengadministrasi Persuratan	5	0	1	-1
6	Pengadministrasi Perencanaan dan Program	5	0	1	-1
7	Pengemudi	3	0	1	-1
8	Pramu Bakti	3	0	1	-1
			0	8	-8

Rekapitulasi	Jumlah		
	B	K	F
Eselon II	0	0	0
Eselon III	0	0	0
Eselon IV	0	1	-1
JFT	0	0	0
JFU	0	8	-8
	0	9	-9

**PETA JABATAN
LEMBAGA PENGEMBANGAN PEMBELAJARAN DAN PENJAMINAN MUTU
UNIVERSITAS MUSAMUS**

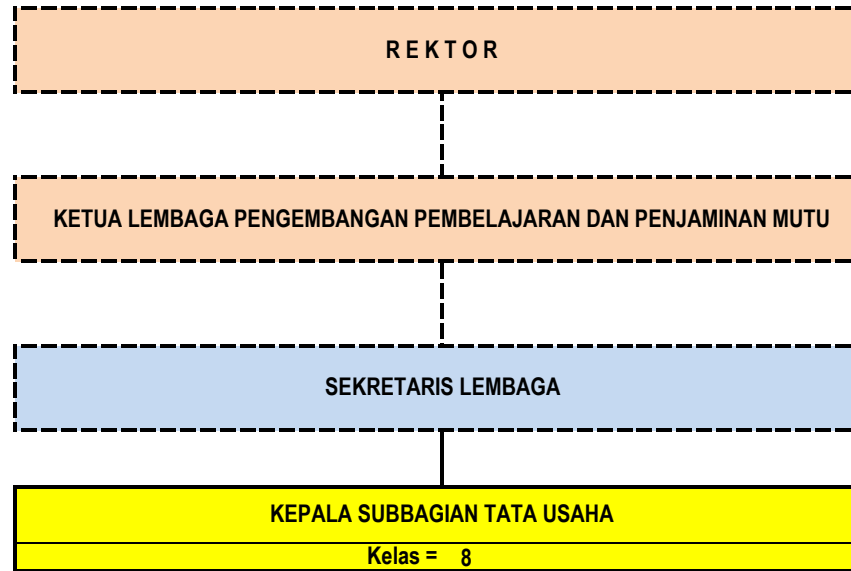

Rekapitulasi	Jumlah		
	B	K	F
Eselon II	0	0	0
Eselon III	0	0	0
Eselon IV	0	1	-1
JFT	0	0	0
JFU	0	8	-8
	0	9	-9

No	Jabatan	KLS	B	K	+/-
1	Pengolah Data	6	0	1	-1
2	Pengelola Data	6	0	1	-1
3	Pengadministrasi Umum	5	0	1	-1
4	Pengadministrasi Keuangan	5	0	1	-1
5	Pengadministrasi Persuratan	5	0	1	-1
6	Pengadministrasi Perencanaan dan Program	5	0	1	-1
7	Pengemudi	3	0	1	-1
8	Pramu Bakti	3	0	1	-1
			0	8	-8

**PETA JABATAN
UPT PERPUSTAKAAN
UNIVERSITAS MUSAMUS**

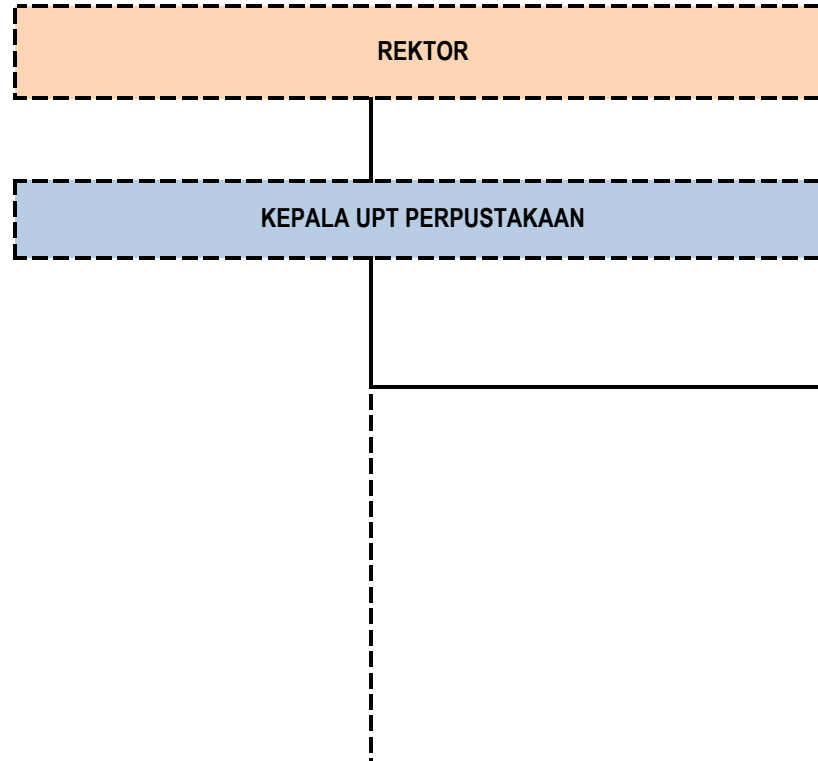

Rekapitulasi	Jumlah		
	B	K	F
Eselon II	0	0	0
Eselon III	0	0	0
Eselon IV	0	1	-1
JFT	0	5	-5
JFU	0	5	-5
	0	11	-11

KEPALA SUBBAGIAN TATA USAHA
Kelas = 8

No	Jabatan	KLS	B	K	+/-
1	Pengelola Pustaka Elektronik	6	0	1	-1
2	Pengelola Bahan Pustaka	6	0	1	-1
3	Pengadministrasi Keuangan	5	0	1	-1
4	Pengadministrasi Perpustakaan	5	0	1	-1
5	Pengadministrasi Umum	5	0	1	-1
			0	5	-5

Kelompok Jabatan Fungsional

No	Jabatan	KLS	B	K	+/-
1	Pustakawan Muda	9	0	1	-1
2	Pustakawan Pertama	8	0	1	-1
3	Pustakawan Penyelia	8	0	1	-1
4	Pustakawan Pelaksana Lanjutan	7	0	1	-1
5	Pustakawan Pelaksana	6	0	1	-1
			0	5	-5

**PETA JABATAN
UPT TEKNOLOGI INFORMASI DAN KOMUNIKASI
UNIVERSITAS MUSAMUS**

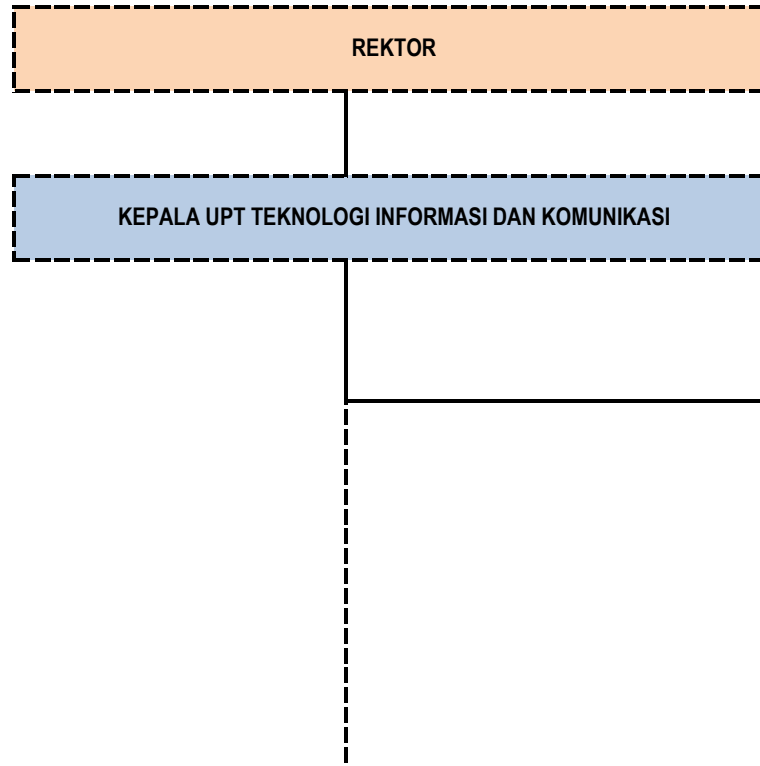

Rekapitulasi	Jumlah		
	B	K	F
Eselon II	0	0	0
Eselon III	0	0	0
Eselon IV	0	1	-1
JFT	0	4	-4
JFU	0	6	-6
	0	11	-11

KEPALA SUBBAGIAN TATA USAHA
Kelas = 9

No	Jabatan	KLS	B	K	+/-
1	Pengelola Sistem dan Jaringan	7	0	1	-1
2	Pengelola Situs/ Web	6	0	1	-1
3	Pengelola Informasi Akademik	6	0	1	-1
4	Pengadministrasi Umum	5	0	1	-1
5	Petugas Teknologi Informasi Komputer	5	0	2	-2
			0	6	-6

Kelompok Jabatan Fungsional

No	Jabatan	KLS	B	K	+/-
1	Pranata Komputer Pertama	8	0	1	-1
2	Pranata Komputer Penyelia	8	0	1	-1
3	Pranata Komputer Pelaksana Lanjutan	7	0	1	-1
4	Pranata Komputer Pelaksana	6	0	1	-1
			0	4	-4

**PETA JABATAN
UPT BAHASA
UNIVERSITAS MUSAMUS**

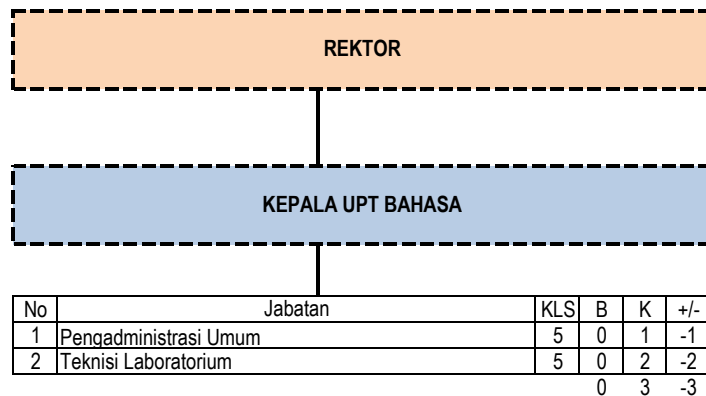

Rekapitulasi	Jumlah		
	B	K	F
Eselon II	0	0	0
Eselon III	0	0	0
Eselon IV	0	1	-1
JFT	0	0	0
JFU	0	3	-3
	0	4	-4

MENTERI RISET, TEKNOLOGI, DAN PENDIDIKAN TINGGI
REPUBLIK INDONESIA,

TTD.

MOHAMAD NASIR

Salinan sesuai dengan aslinya
Kepala Biro Hukum dan Organisasi
Kementerian Riset, Teknologi, dan Pendidikan Tinggi,

TTD.

Ani Nurdiani Azizah
NIP. 195812011985032001