

**PETA JABATAN POLITEKNIK NEGERI LHOKSEUMAWE**

Rekapitulasi	Jumlah		
	B	K	+/-
Eselon III	2	2	0
Eselon IV	6	6	0
JFT	51	98	-47
JFU	116	208	-92
Jumlah	175	314	-139

<b>DIREKTUR</b>
WAKIL DIREKTUR BIDANG AKADEMIK, KEMAHASISWAAN, DAN ALUMNI WAKIL DIREKTUR BIDANG UMUM DAN KEUANGAN WAKIL DIREKTUR BIDANG PERENCANAAN, KERJA SAMA, DAN SISTEM INFORMASI

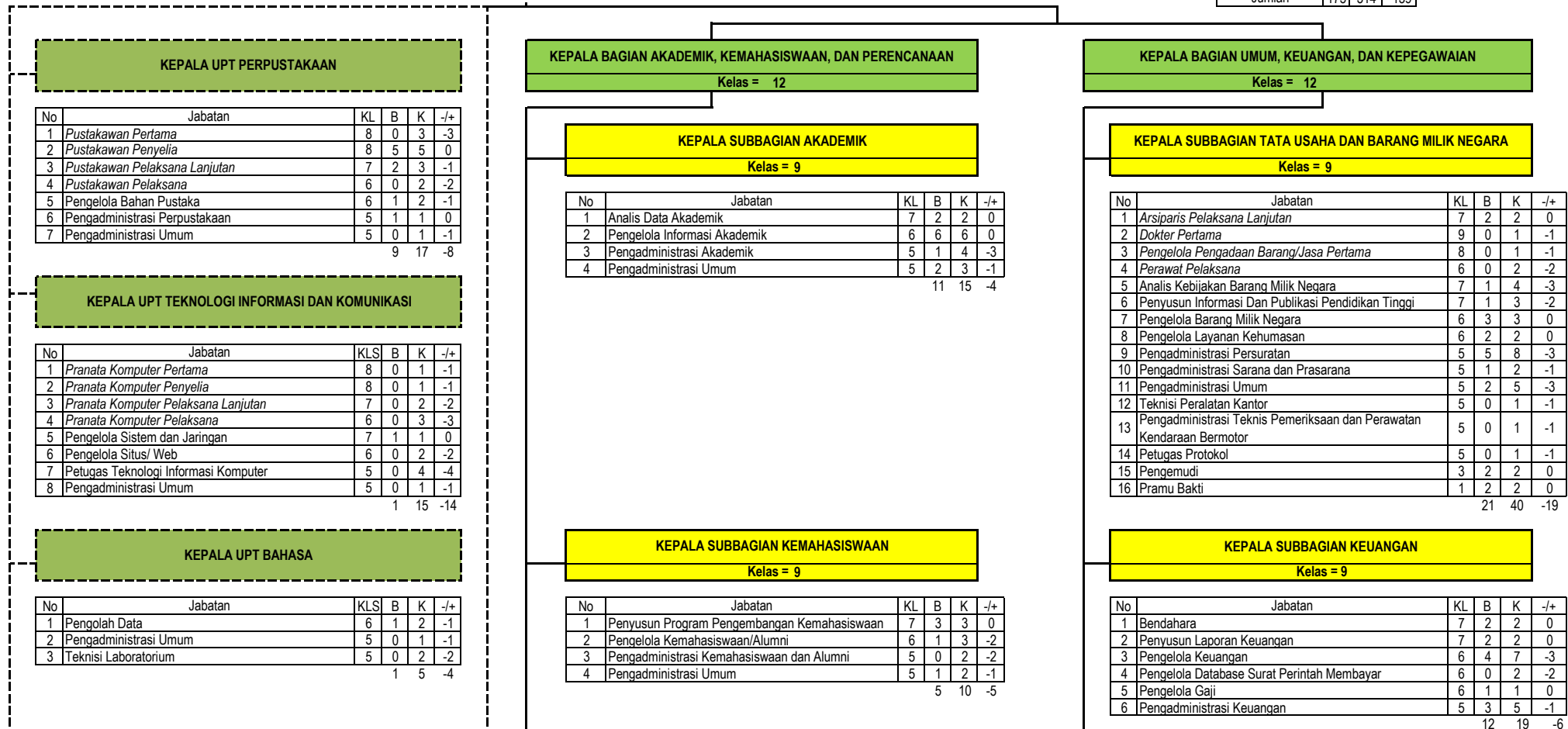

**KEPALA UPT PERPUSTAKAAN**

No	Jabatan	KL	B	K	-/+
1	Pustakawan Pertama	8	0	3	-3
2	Pustakawan Penyelia	8	5	5	0
3	Pustakawan Pelaksana Lanjutan	7	2	3	-1
4	Pustakawan Pelaksana	6	0	2	-2
5	Pengelola Bahan Pustaka	6	1	2	-1
6	Pengadministrasi Perpustakaan	5	1	1	0
7	Pengadministrasi Umum	5	0	1	-1
		9	17	8	

**KEPALA UPT TEKNOLOGI INFORMASI DAN KOMUNIKASI**

No	Jabatan	KLS	B	K	-/+
1	Pranata Komputer Pertama	8	0	1	-1
2	Pranata Komputer Penyelia	8	0	1	-1
3	Pranata Komputer Pelaksana Lanjutan	7	0	2	-2
4	Pranata Komputer Pelaksana	6	0	3	-3
5	Pengelola Sistem dan Jaringan	7	1	1	0
6	Pengelola Situs/ Web	6	0	2	-2
7	Petugas Teknologi Informasi Komputer	5	0	4	-4
8	Pengadministrasi Umum	5	0	1	-1
		1	15	-14	

**KEPALA UPT BAHASA**

No	Jabatan	KLS	B	K	-/+
1	Pengolah Data	6	1	2	-1
2	Pengadministrasi Umum	5	0	1	-1
3	Teknisi Laboratorium	5	0	2	-2
		1	5	-4	

**KEPALA BAGIAN AKADEMIK, KEMAHASISWAAN, DAN PERENCANAAN**  
 Kelas = 12

**KEPALA SUBBAGIAN AKADEMIK**  
 Kelas = 9

No	Jabatan	KL	B	K	-/+
1	Analisis Data Akademik	7	2	2	0
2	Pengelola Informasi Akademik	6	6	6	0
3	Pengadministrasi Akademik	5	1	4	-3
4	Pengadministrasi Umum	5	2	3	-1
		11	15	-4	

**KEPALA SUBBAGIAN KEMAHASISWAAN**  
 Kelas = 9

No	Jabatan	KL	B	K	-/+
1	Penyusun Program Pengembangan Kemahasiswaan	7	3	3	0
2	Pengelola Kemahasiswaan/Alumni	6	1	3	-2
3	Pengadministrasi Kemahasiswaan dan Alumni	5	0	2	-2
4	Pengadministrasi Umum	5	1	2	-1
		5	10	-5	

**KEPALA BAGIAN UMUM, KEUANGAN, DAN KEPEGAWAIAN**  
 Kelas = 12

**KEPALA SUBBAGIAN TATA USAHA DAN BARANG MILIK NEGARA**  
 Kelas = 9

No	Jabatan	KL	B	K	-/+
1	Arsiparis Pelaksana Lanjutan	7	2	2	0
2	Dokter Pertama	9	0	1	-1
3	Pengelola Pengadaan Barang/Jasa Pertama	8	0	1	-1
4	Perawat Pelaksana	6	0	2	-2
5	Analisis Kebijakan Barang Milik Negara	7	1	4	-3
6	Penyusun Informasi Dan Publikasi Pendidikan Tinggi	7	1	3	-2
7	Pengelola Barang Milik Negara	6	3	3	0
8	Pengelola Layanan Kehumasan	6	2	2	0
9	Pengadministrasi Persuratan	5	5	8	-3
10	Pengadministrasi Sarana dan Prasarana	5	1	2	-1
11	Pengadministrasi Umum	5	2	5	-3
12	Teknisi Peralatan Kantor	5	0	1	-1
13	Pengadministrasi Teknis Pemeriksaan dan Perawatan Kendaraan Bermotor	5	0	1	-1
14	Petugas Protokol	5	0	1	-1
15	Pengemudi	3	2	2	0
16	Pramu Bakti	1	2	2	0
		21	40	-19	

**KEPALA SUBBAGIAN KEUANGAN**  
 Kelas = 9

No	Jabatan	KL	B	K	-/+
1	Bendahara	7	2	2	0
2	Penyusun Laporan Keuangan	7	2	2	0
3	Pengelola Keuangan	6	4	7	-3
4	Pengelola Database Surat Perintah Membayar	6	0	2	-2
5	Pengelola Gaji	6	1	1	0
6	Pengadministrasi Keuangan	5	3	5	-1
		12	19	-6	

**KEPALA UPT TEKNOLOGI PERMESINAN DAN PERALATAN PENUNJANG AKADEMIK**

No	Jabatan	KL	B	K	-/+
1	Pengolah Data	6	1	1	0
2	Pengadministrasi Umum	5	0	1	-1
3	Teknisi Sarana dan Prasarana Pendidikan	5	0	5	-5
		1	7	-6	

**KEPALA UPT PENGEMBANGAN KARIR MAHASISWA**

No	Jabatan	KLS	B	K	-/+
1	Pengolah Data	6	1	2	-1
2	Pengadministrasi Umum	5	0	1	-1
		1	3	-2	

**KEPALA UPT LAYANAN UJI KOMPETENSI**

No	Jabatan	KL	B	K	-/+
1	Pengolah Data	6	1	2	-1
2	Pengadministrasi Umum	5	2	2	0
		3	4	-1	

**KETUA JURUSAN TEKNIK SIPIL**

No	Jabatan	KL	B	K	-/+
1	Dosen				
1	Guru Besar	15	0	1	-1
2	Lektor Kepala	13	15	16	-1
3	Lektor	11	30	31	-1
4	Asisten Ahli	9	10	11	-1
5	Tenaga Pengajar	7	2	0	2
2	Pengelola Informasi Akademik	6	3	3	0
4	Pengadministrasi Sarana dan Prasarana	5	0	1	-1
		60	63	-3	

**KEPALA SUBBAGIAN PERENCANAAN DAN KERJA SAMA**

Kelas = 9

No	Jabatan	KL	B	K	-/+
1	Penyusun Program Anggaran dan Pelaporan	7	1	2	-1
2	Analisis Monitoring Evaluasi dan Pelaporan	7	1	2	-1
3	Analisis Laporan Akuntabilitas Kinerja	7	1	2	-1
4	Pengadministrasi Program dan Kerjasama	5	0	2	-2
5	Pengadministrasi Umum	5	2	1	1
		5	9	-4	

**KEPALA SUBBAGIAN HUKUM, TATA LAKSANA, DAN KEPEGAWAIAN**

Kelas = 9

No	Jabatan	KL	B	K	-/+
1	Analisis Kepegawaian Pertama	8	0	1	-1
2	Analisis Kepegawaian Penyelia	8	0	1	-1
3	Analisis Kepegawaian Pelaksana Lanjutan	7	0	1	-1
4	Analisis Kepegawaian Pelaksana	6	0	1	-1
5	Analisis Sumber Daya Manusia Aparatur	7	0	1	-1
6	Analisis Organisasi dan Tata Laksana	7	1	1	0
7	Pengelola Disiplin Pegawai	6	2	2	0
8	Pengelola Kepegawaian	6	2	2	0
9	Pengelola Formasi dan Pengadaan Pegawai	6	1	1	0
10	Pengadministrasi Kepegawaian	5	1	1	0
11	Pengadministrasi Umum	5	1	1	0
		8	13	-5	

**KEPALA PUSAT PENELITIAN DAN PENGABDIAN KEPADA MASYARAKAT**

No	Jabatan	KL	B	K	-/+
1	Pengolah Data	6	1	2	-1
2	Pengadministrasi Umum	5	2	2	0
		3	4	-1	

**KEPALA PUSAT PENGEMBANGAN PEMBELAJARAN DAN PENJAMINAN MUTU**

No	Jabatan	KL	B	K	-/+
1	Pengelola Pengembangan Pembelajaran Dan Penjaminan Mutu Pendidikan	6	0	1	-1
2	Pengadministrasi Umum	5	1	3	-2
3	Pramu Bakti	3	1	1	0
		2	5	-3	

**KEPALA LABORATORIUM/STUDIO/BENGKEL**

No	Jabatan	KL	B	K	-/+
1	Pranata Laboratorium Pendidikan Muda	9	1	5	-4
2	Pranata Laboratorium Pendidikan Pertama	8	0	2	-2
3	Pranata Laboratorium Pendidikan Penyelia	8	4	6	-2
4	Pranata Laboratorium Pendidikan Pelaksana Lanjutan	7	0	2	-2
5	Pranata Laboratorium Pendidikan Pelaksana	6	0	2	-2
6	Teknisi Laboratorium	5	6	3	3
		11	20	-9	

**KETUA JURUSAN MESIN**

No	Jabatan	KL	B	K	-/+
1	Dosen				
1	Guru Besar	15	0	2	-2
2	Lektor Kepala	13	22	24	-2
3	Lektor	11	17	19	-2
4	Asisten Ahli	9	8	10	-2
5	Tenaga Pengajar	7	0	0	0
2	Pengelola Informasi Akademik	6	2	4	-2
3	Pengadministrasi Akademik	5	0	3	-3
4	Pramu Bakti	1	2	2	0
		51	64	-13	

**KEPALA LABORATORIUM/STUDIO/BENGKEL**

No	Jabatan	KL	B	K	-/+
1	Pranata Laboratorium Pendidikan Muda	9	4	4	0
2	Pranata Laboratorium Pendidikan Pertama	8	0	3	-3
3	Pranata Laboratorium Pendidikan Penyelia	8	6	6	0
4	Pranata Laboratorium Pendidikan Pelaksana Lanjutan	7	3	4	-1
5	Pranata Laboratorium Pendidikan Pelaksana	6	0	3	-3
6	Teknisi Laboratorium	5	0	3	-3
		13	23	-10	

**KETUA JURUSAN TEKNOLOGI INFORMASI DAN KOMPUTER**

No	Jabatan	KL	B	K	-/+
1	Dosen				
1	Guru Besar	15	0	2	-2
2	Lektor Kepala	13	3	10	-7
3	Lektor	11	7	20	-13
4	Asisten Ahli	9	11	12	-1
5	Tenaga Pengajar	7	2	0	2
2	Pengelola Informasi Akademik	6	3	4	-1
3	Pengadministrasi Umum	5	0	2	-2
4	Pengadministrasi Akademik	5	0	2	-2
5	Pengadministrasi Sarana dan Prasarana	5	0	1	-1
		26	53	-27	

**KEPALA LABORATORIUM/STUDIO/BENGKEL**

No	Jabatan	KL	B	K	-/+
1	<i>Pranata Komputer Pelaksana Lanjutan</i>	7	0	2	-2
2	<i>Pranata Komputer Pelaksana</i>	6	0	1	-1
3	Teknisi Laboratorium	5	1	8	-7
		1	11	-10	

**KETUA JURUSAN TEKNIK KIMIA**

No	Jabatan	KL	B	K	-/+
1	Dosen				
1	Guru Besar	15	0	3	-3
2	Lektor Kepala	13	23	25	-2
3	Lektor	11	12	14	-2
4	Asisten Ahli	9	6	7	-1
5	Tenaga Pengajar	7	1	0	1
2	Pengelola Informasi Akademik	6	2	3	-1
3	Pengadministrasi Akademik	5	0	1	-1
4	Pengadministrasi Sarana dan Prasarana	5	1	1	0
		45	54	-9	

**KEPALA LABORATORIUM/STUDIO/BENGKEL**

No	Jabatan	KL	B	K	-/+
1	<i>Pranata Laboratorium Pendidikan Muda</i>	9	3	6	-3
2	<i>Pranata Laboratorium Pendidikan Pertama</i>	8	0	2	-2
3	<i>Pranata Laboratorium Pendidikan Penyelia</i>	8	3	2	1
4	<i>Pranata Laboratorium Pendidikan Pelaksana Lanjutan</i>	7	2	1	1
5	<i>Pranata Laboratorium Pendidikan Pelaksana</i>	6	1	1	0
6	Teknisi Laboratorium	5	1	3	-2
		10	15	-5	

**KETUA JURUSAN ELEKTRO**

No	Jabatan	KL	B	K	-/+
1	Dosen				
1	Guru Besar	15	0	2	-2
2	Lektor Kepala	13	30	32	-2
3	Lektor	11	28	30	-2
4	Asisten Ahli	9	5	8	-3
5	Tenaga Pengajar	7	0	0	0
2	Pengelola Informasi Akademik	6	0	1	-1
3	Pengadministrasi Akademik	5	2	3	-1
4	Pengadministrasi Sarana dan Prasarana	5	0	1	-1
5	Pramu Bakti	3	1	1	0
		66	78	-12	

**KEPALA LABORATORIUM/STUDIO/BENGKEL**

No	Jabatan	KL	B	K	-/+
1	Pranata Laboratorium Pendidikan Muda	9	4	3	1
2	Pranata Laboratorium Pendidikan Pertama	8	0	2	-2
3	Pranata Laboratorium Pendidikan Penyelia	8	9	8	1
4	Pranata Laboratorium Pendidikan Pelaksana Lanjutan	7	1	2	-1
5	Pranata Laboratorium Pendidikan Pelaksana	6	1	4	-3
6	Teknisi Laboratorium	5	5	4	1
		20	23	-3	

**KETUA JURUSAN TATA NIAGA**

No	Jabatan	KL	B	K	-/+
1	Dosen				
1	Guru Besar	15	0	2	-2
2	Lektor Kepala	13	14	16	-2
3	Lektor	11	29	31	-2
4	Asisten Ahli	9	20	25	-5
5	Tenaga Pengajar	7	3	0	3
2	Pengelola Informasi Akademik	6	4	4	0
3	Pengadministrasi Akademik	5	0	1	-1
4	Pengadministrasi Sarana dan Prasarana	5	1	1	0
		71	80	-9	

**KEPALA LABORATORIUM/STUDIO/BENGKEL**

No	Jabatan	KL	B	K	-/+
1	Teknisi Laboratorium	5	8	13	-5
		8	13	-5	

Salinan sesuai dengan aslinya  
Plt. Kepala Biro Hukum dan Organisasi  
Kementerian Riset, Teknologi, dan Pendidikan Tinggi,

TTD.

Ani Nurdiani Azizah  
NIP. 195812011985032001

MENTERI RISET, TEKNOLOGI, DAN PENDIDIKAN TINGGI  
REPUBLIK INDONESIA,

TTD.

MOHAMAD NASIR