

SALINAN

PETA JABATAN POLITEKNIK NEGERI SAMARINDA

LAMPIRAN VI
PERATURAN MENTERI RISET, TEKNOLOGI, DAN PENDIDIKAN TINGGI
NOMOR 9 TAHUN 2019
TENTANG KELAS JABATAN DI POLITEKNIK NEGERI SAMARINDA

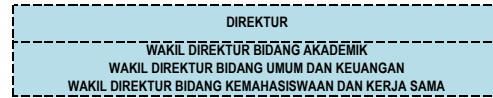

Rekapitulasi	Jumlah		
	B	K	+/-
Eselon III	3	3	0
Eselon IV	6	6	0
JFT	42	89	-47
JFU	127	181	-54
Jumlah	178	279	-101

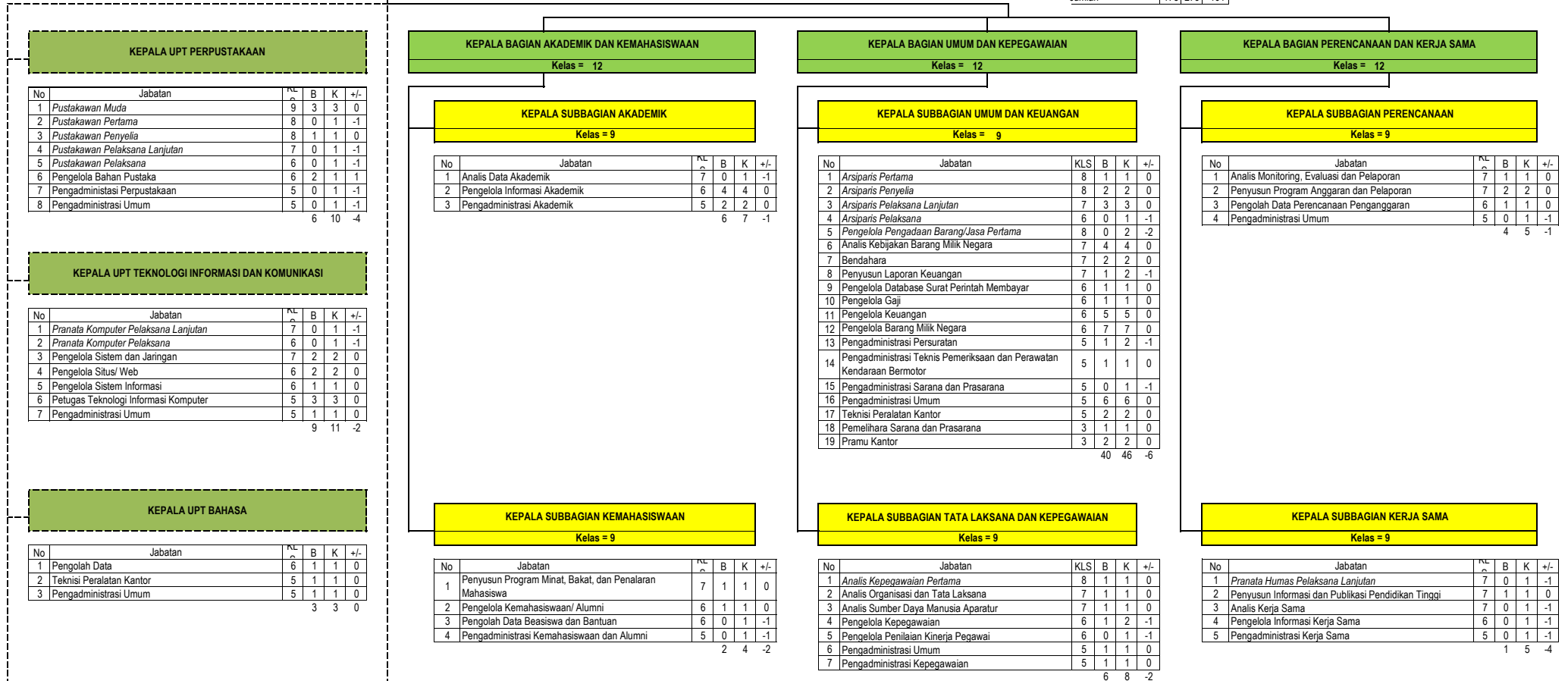

KEPALA UPT TEKNOLOGI PERMESINAN DAN PERALATAN PENUNJANG AKADEMIK

No	Jabatan	KL	B	K	+/-
1	Pengadministrasi Umum	5	0	1	-1
2	Teknisi Peralatan Kantor	5	2	3	-1
		2	4		-2

KEPALA UPT PENGEMBANGAN KARIR MAHASISWA

No	Jabatan	KL	B	K	+/-
1	Pengelola Pengembangan Karir	6	1	1	0
2	Pengadministrasi Umum	5	0	1	-1
		1	2		-1

KETUA JURUSAN TEKNIK MESIN

No	Jabatan	KL	B	K	+/-
1	Dosen				
a	Guru Besar	13	0	6	-6
b	Lektor Kepala	11	22	28	-6
c	Lektor	9	4	6	-2
d	Asisten Ahli	8	1	2	-1
e	Tenaga Pengajar	7	1	1	0
2	Pengelola Informasi Akademik	6	1	1	0
3	Pengadministrasi Sarana dan Prasarana	5	1	1	0
4	Pengadministrasi Umum	5	0	1	-1
		30	46		-16

KEPALA LABORATORIUM/STUDIO/BENGKEL JURUSAN TEKNIK MESIN

No	Jabatan	KL	B	K	+/-
1	Pranata Laboratorium Pendidikan Muda	9	2	2	0
2	Pranata Laboratorium Pendidikan Pertama	8	0	1	-1
3	Pranata Laboratorium Pendidikan Penyelia	8	6	6	0
4	Pranata Laboratorium Pendidikan Pelaksana Lanjutan	7	0	1	-1
5	Pranata Laboratorium Pendidikan Pelaksana	6	0	1	-1
4	Teknisi Laboratorium	5	0	1	-1
		8	12		-4

KETUA JURUSAN TEKNIK ELEKTRO

No	Jabatan	KL	B	K	+/-
1	Dosen				
a	Guru Besar	13	0	1	-1
b	Lektor Kepala	11	16	22	-6
c	Lektor	9	5	6	-1
d	Asisten Ahli	8	1	1	0
e	Tenaga Pengajar	7	0	1	-1
2	Pengelola Informasi Akademik	6	0	1	-1
3	Pengadministrasi Sarana dan Prasarana	5	1	1	0
4	Pengadministrasi Umum	5	0	1	-1
		23	34		-11

KEPALA PUSAT PENELITIAN DAN PENGABDIAN KEPADA MASYARAKAT

No	Jabatan	KL	B	K	+/-
1	Pengelola Pengabdian Kepada Masyarakat	6	0	1	-1
2	Pengadministrasi Umum	5	0	1	-1
		0	2		-2

KEPALA PUSAT PENGEMBANGAN PEMBELAJARAN DAN PENJAMINAN MUTU

No	Jabatan	KL	B	K	+/-
1	Pengelola Pengembangan Pembelajaran dan Penjaminan Mutu Pendidikan	6	0	1	-1
2	Pengadministrasi Umum	5	1	1	0
		1	2		-1

KEPALA LABORATORIUM/STUDIO/BENGKEL JURUSAN TEKNIK ELEKTRO

No	Jabatan	KLS	B	K	+/-
1	Pranata Laboratorium Pendidikan Muda	9	1	1	0
2	Pranata Laboratorium Pendidikan Pertama	8	1	1	0
3	Pranata Laboratorium Pendidikan Penyelia	8	2	2	0
4	Pranata Laboratorium Pendidikan Pelaksana Lanjutan	7	1	1	0
5	Pranata Laboratorium Pendidikan Pelaksana	6	0	1	-1
4	Teknisi Laboratorium	5	3	3	0
		8	9		-1

KETUA JURUSAN TEKNIK SIPIL

No	Jabatan	KLS	B	K	+/-
1	Dosen				
a	Guru Besar	13	0	8	-8
b	Lektor Kepala	11	15	28	-7
c	Lektor	9	8	13	2
d	Asisten Ahli	8	5	5	4
e	Tenaga Pengajar	7	0	1	-1
2	Pengelola Informasi Akademik	6	0	1	-1
3	Pengadministrasi Akademik	5	1	1	0
4	Pengadministrasi Sarana dan Prasarana	5	1	1	0
5	Pengadministrasi Umum	5	0	1	-1
		30	59		-12

KEPALA LABORATORIUM/STUDIO/BENGKEL JURUSAN TEKNIK SIPIL

No	Jabatan	KLS	B	K	+/-
1	Pranata Laboratorium Pendidikan Muda	9	4	4	0
2	Pranata Laboratorium Pendidikan Pertama	8	0	1	-1
3	Pranata Laboratorium Pendidikan Penyelia	8	6	6	0
4	Pranata Laboratorium Pendidikan Pelaksana Lanjutan	7	0	1	-1
5	Pranata Laboratorium Pendidikan Pelaksana	6	0	1	-1
6	Teknisi Laboratorium	5	1	1	0
		11	14		-3

KETUA JURUSAN TEKNIK KIMIA

No	Jabatan	KLS	B	K	+/-
1	Dosen				
a	Guru Besar	13	0	2	-2
b	Lektor Kepala	11	17	26	-9
c	Lektor	9	7	9	-2
d	Asisten Ahli	8	2	2	0
e	Tenaga Pengajar	7	0	1	-1
2	Pengelola Informasi Akademik	6	0	1	-1
3	Pengadministrasi Sarana dan Prasarana	5	1	1	0
4	Pengadministrasi Umum	5	0	1	-1
		27	43		-16

KEPALA LABORATORIUM/STUDIO/BENGKEL JURUSAN TEKNIK KIMIA

No	Jabatan	KLS	B	K	+/-
1	Pranata Laboratorium Pendidikan Muda	9	3	3	0
2	Pranata Laboratorium Pendidikan Pertama	8	0	1	-1
3	Pranata Laboratorium Pendidikan Penyelia	8	1	1	0
4	Pranata Laboratorium Pendidikan Pelaksana Lanjutan	7	3	3	0
5	Pranata Laboratorium Pendidikan Pelaksana	6	0	1	-1
6	Teknisi Laboratorium	5	0	1	-1
		7	10		-3

KETUA JURUSAN AKUNTANSI

No	Jabatan	ML	B	K	+/-
1	Dosen				
a	Guru Besar	13	0	7	-7
b	Lektor Kepala	11	25	32	-7
c	Lektor	9	4	7	-3
d	Asisten Ahli	8	2	3	-1
e	Tenaga Pengajar	7	1	1	0
2	Pengelola Informasi Akademik	6	1	1	0
3	Pengadministrasi Sarana dan Prasarana	5	1	1	0
4	Pengadministrasi Umum	5	0	1	-1
		34	53		-19

KEPALA LABORATORIUM/STUDIO/BENGKEL JURUSAN AKUNTANSI

No	Jabatan	KLS	B	K	+/-
1	Pranata Laboratorium Pendidikan Muda	9	0	1	-1
2	Pranata Laboratorium Pendidikan Pertama	8	0	1	-1
3	Pranata Laboratorium Pendidikan Penyelia	8	0	1	-1
4	Pranata Laboratorium Pendidikan Pelaksana Lanjutan	7	0	1	-1
5	Pranata Laboratorium Pendidikan Pelaksana	6	0	1	-1
6	Teknisi Laboratorium	5	1	1	0
		1	6		-5

KETUA JURUSAN ADMINISTRASI NIAGA

No.	Nama Jabatan	ML	B	K	+/-
1	Dosen				
a	Guru Besar	13	0	11	-11
b	Lektor Kepala	11	24	28	-4
c	Lektor	9	4	5	-1
d	Asisten Ahli	8	0	1	-1
e	Tenaga Pengajar	7	0	1	-1
2	Pengelola Informasi Akademik	6	2	2	0
3	Pengadministrasi Sarana dan Prasarana	5	1	1	0
4	Pengadministrasi Umum	5	0	1	-1
		31	50		-19

KEPALA LABORATORIUM/STUDIO/BENGKEL JURUSAN ADMINISTRASI NIAGA

No	Jabatan	KLS	B	K	+/-
1	Pranata Laboratorium Pendidikan Muda	9	0	1	-1
2	Pranata Laboratorium Pendidikan Pertama	8	0	1	-1
3	Pranata Laboratorium Pendidikan Penyelia	8	0	1	-1
4	Pranata Laboratorium Pendidikan Pelaksana Lanjutan	7	0	1	-1
5	Pranata Laboratorium Pendidikan Pelaksana	6	0	1	-1
6	Petugas Teknologi Informasi Komputer	5	1	1	0
7	Teknisi Laboratorium	5	0	1	-1
		1	7		-6

KETUA JURUSAN DESAIN PRODUK

No	Jabatan	ML	B	K	+/-
1	Dosen				
a	Guru Besar	13	0	1	-1
b	Lektor Kepala	11	1	14	-13
c	Lektor	9	8	13	-5
d	Asisten Ahli	8	4	5	-1
e	Tenaga Pengajar	7	1	1	0
2	Pengelola Informasi Akademik	6	0	1	-1
3	Pengadministrasi Sarana dan Prasarana	5	0	1	-1
4	Pengadministrasi Umum	5	1	1	0
		15	37		-22

KEPALA LABORATORIUM/STUDIO/BENGKEL JURUSAN DESAIN PRODUK

No	Jabatan	KLS	B	K	+/-
1	Pranata Laboratorium Pendidikan Muda	9	0	1	-1
2	Pranata Laboratorium Pendidikan Pertama	8	0	1	-1
3	Pranata Laboratorium Pendidikan Penyelia	8	0	1	-1
4	Pranata Laboratorium Pendidikan Pelaksana Lanjutan	7	0	1	-1
5	Pranata Laboratorium Pendidikan Pelaksana	6	0	1	-1
6	Teknisi Laboratorium	5	3	3	0
		3	8		-5

KETUA JURUSAN TEKNOLOGI INFORMASI

No	Jabatan	KLS	B	K	+/-
1	Dosen				
a	Guru Besar	13	0	1	-1
b	Lektor Kepala	11	5	26	-21
c	Lektor	9	16	21	-5
d	Asisten Ahli	8	5	5	0
e	Tenaga Pengajar	7	0	1	-1
2	Pengelola Informasi Akademik	6	0	1	-1
3	Pengadministrasi Sarana dan Prasarana	5	1	1	0
4	Pengadministrasi Umum	5	0	1	-1
		27	57		-30

KEPALA LABORATORIUM/STUDIO/BENGKEL JURUSAN TEKNOLOGI INFORMASI

No	Jabatan	KLS	B	K	+/-
1	Pranata Laboratorium Pendidikan Muda	9	1	1	0
2	Pranata Laboratorium Pendidikan Pertama	8	0	1	-1
3	Pranata Laboratorium Pendidikan Penyelia	8	0	1	-1
4	Pranata Laboratorium Pendidikan Pelaksana Lanjutan	7	0	1	-1
5	Pranata Laboratorium Pendidikan Pelaksana	6	0	1	-1
6	Teknisi Laboratorium	5	2	2	0
		3	7		4

KETUA JURUSAN PARIWISATA

No	Jabatan	KLS	B	K	+/-
1	Dosen				
a	Guru Besar	13	0	1	-1
b	Lektor Kepala	11	1	10	-9
c	Lektor	9	4	9	-5
d	Asisten Ahli	8	5	5	0
e	Tenaga Pengajar	7	0	1	-1
2	Pengelola Informasi Akademik	6	1	1	0
3	Pengadministrasi Sarana dan Prasarana	5	0	1	-1
4	Pengadministrasi Umum	5	0	1	-1
		11	29		-18

KEPALA LABORATORIUM/STUDIO/BENGKEL JURUSAN PARIWISATA

No	Jabatan	KLS	B	K	+/-
1	Pranata Laboratorium Pendidikan Muda	9	0	1	-1
2	Pranata Laboratorium Pendidikan Pertama	8	0	1	-1
3	Pranata Laboratorium Pendidikan Penyelia	8	0	1	-1
4	Pranata Laboratorium Pendidikan Pelaksana Lanjutan	7	0	1	-1
5	Pranata Laboratorium Pendidikan Pelaksana	6	0	1	-1
6	Teknisi Laboratorium	5	2	2	0
		2	7		-5

KETUA JURUSAN KEMARITIMAN

No	Jabatan	ML	B	K	+/-
1	Dosen				
a	Guru Besar	13	0	2	-2
b	Lektor Kepala	11	6	16	-10
c	Lektor	9	7	10	-3
d	Asisten Ahli	8	2	3	-1
e	Tenaga Pengajar	7	1	1	0
2	Pengelola Informasi Akademik	6	0	1	-1
3	Pengadministrasi Sarana dan Prasarana	5	0	1	-1
4	Pengadministrasi Umum	5	0	1	-1
		16	35		-19

KEPALA LABORATORIUM/STUDIO/BENKEL JURUSAN KEMARITIMAN

No	Jabatan	ML	B	K	+/-
1	Pranata Laboratorium Pendidikan Muda	9	0	1	-1
2	Pranata Laboratorium Pendidikan Pertama	8	0	1	-1
3	Pranata Laboratorium Pendidikan Penyelia	8	0	1	-1
4	Pranata Laboratorium Pendidikan Pelaksana Lanjutan	7	0	1	-1
5	Pranata Laboratorium Pendidikan Pelaksana	6	0	1	-1
6	Teknisi Laboratorium	5	3	1	2
		3	6		-3

MENTERI RISET, TEKNOLOGI, DAN PENDIDIKAN TINGGI
REPUBLIC INDONESIA,

TTD.

MOHAMAD NASIR

Salinan sesuai dengan aslinya
Plt. Kepala Biro Hukum dan Organisasi
Kementerian Riset, Teknologi, dan Pendidikan Tinggi,

TTD.

Ani Nurdiani Azizah
NIP. 195812011985032001